



Ville de Pontivy

Extrait du registre des délibérations

Rue Blaise Pascal – Acquisition des emprises foncières correspondant à l'emplacement réservé n°17 et appartenant à Madame Joseph et à l'ADAPEI du Morbihan

DEL-2015-090

Numéro de la délibération : 2015/090

Nomenclature ACTES : Domaine et patrimoine, acquisitions

Information relative à l'environnement : non

Date de réunion du conseil : 29/06/2015

Date de convocation du conseil : 23/06/2015

Date d'affichage de la convocation : 23/06/2015

Début de la séance du conseil : 19 heures

Présidente de séance : Mme Christine LE STRAT

Secrétaire de séance : Mme Emilie CRAMET

Étaient présents : M. Laurent BAIRIOT, M. Christophe BELLER, M. Loïc BURBAN, Mme Emilie CRAMET, Mme Marie-Madeleine DORÉ-LUCAS, M. Jean-Pierre DUPONT, Mme Chantal GASTINEAU, Mme Annie GUILLEMOT, M. Michel GUILLEMOT, M. Georges-Yves GUILLOT, M. Michel JARNIGON, M. Hervé JESTIN, Mme Laurence KERSUZAN, Mme Véronique LE BOURJOIS, Mme Emmanuelle LE BRIGAND, M. Daniel LE COUVIOUR, Mme Alexandra LE NY, Mme Christine LE STRAT, Mme Maryvonne LE TUTOUR, Mme Sylvie LEPLEUX, Mme Laurence LORANS, M. Yann LORCY, Mme Soizic PERRAULT, M. Jacques PÉRAN, M. Alain PIERRE, M. Eric SEGUET.

Étaient représentés : M. Philippe AMOURETTE par M. Hervé JESTIN, Mme Stéphanie GUÉGAN par M. Jacques PERAN, Mme Madeleine JOUANDET par Mme Laurence KERSUZAN, M. François-Denis MOUHAOU par Mme Soizic PERRAULT, M. Yvon PÉRESSE par M. Yann LORCY, M. Eddy RENAULT par Mme Emmanuelle LE BRIGAND

Était absente : Mme Faten ARAB-JAZIRI

Rue Blaise Pascal – Acquisition des emprises foncières correspondant à l'emplacement réservé n°17 et appartenant à Madame Joseph et à l'ADAPEI du Morbihan

Rapport de François-Denis MOUHAOU

Afin d'enrichir le maillage des liaisons douces sur la commune, La Ville de PONTIVY a institué un emplacement réservé au Plan Local d'urbanisme destiné à créer un chemin piétonnier permettant de relier la rue Blaise Pascal à la rue du Pivert.

Après étude, l'aménagement de ce chemin s'avère difficilement réalisable sur une partie du terrain propriété de l'ADAPEI Les Papillons Blancs compte tenu de la déclivité de celui-ci. C'est pourquoi un second tracé a été établi à partir du chemin communal situé rue Jean-Jacques Rousseau.

Ce nouveau tracé présente une emprise sur les parcelles cadastrées section AP n° 59 et 326 appartenant à Madame JOSEPH représentant environ 660 m², et une emprise sur la parcelle cadastrée section AP n° 327 et 328 appartenant à l'ADAPEI Les Papillons Blancs d'environ 150 m².

Ce nouveau tracé permet d'assurer la protection du talus boisé et du chemin creux situé sur les parcelles de Madame JOSEPH et repérés sur le PLU comme éléments du paysage à préserver.

Madame JOSEPH a donné son accord pour une cession du terrain au prix de 5 €/m². L'ADAPEI les Papillons Blancs, par une délibération de son conseil d'administration du 30 octobre 2014, a donné son accord pour une cession à titre gratuit du terrain, considérant l'usage du chemin qui pourra être fait par les résidents du foyer « La belle vie » (liaison piétonne facilitée entre le foyer et l'ESAT du Pigeon Blanc).

Nous vous proposons :

- d'approuver la cession à titre gratuit d'une bande de terrain représentant environ 150 m² sur les parcelles cadastrées section AP n° 327 et 328 appartenant à l'ADAPEI Les Papillons Blancs, les frais notariés et de géomètre étant pris en charge par la Ville,
- d'approuver l'acquisition d'une bande de terrain représentant environ 660 m² sur les parcelles cadastrées AP n° 59 et 326, appartenant à Madame Sandrine JOSEPH, moyennant le prix de 5 €/m², frais notariés et de géomètre en sus,

- d'autoriser la Maire à signer les actes correspondants et toutes les pièces s'y rapportant.

La délibération est adoptée à l'unanimité.

Fait à Pontivy, le 30 juin 2015

**LA MAIRE
Christine LE STRAT**

Transmise au contrôle de légalité le :

Publiée au recueil des actes administratifs le :

Certifiée exécutoire

**LA MAIRE
Christine LE STRAT**

Liaison piétonne entre la rue du Pigeon blanc et la rue Blaise Pascal

1:3 000

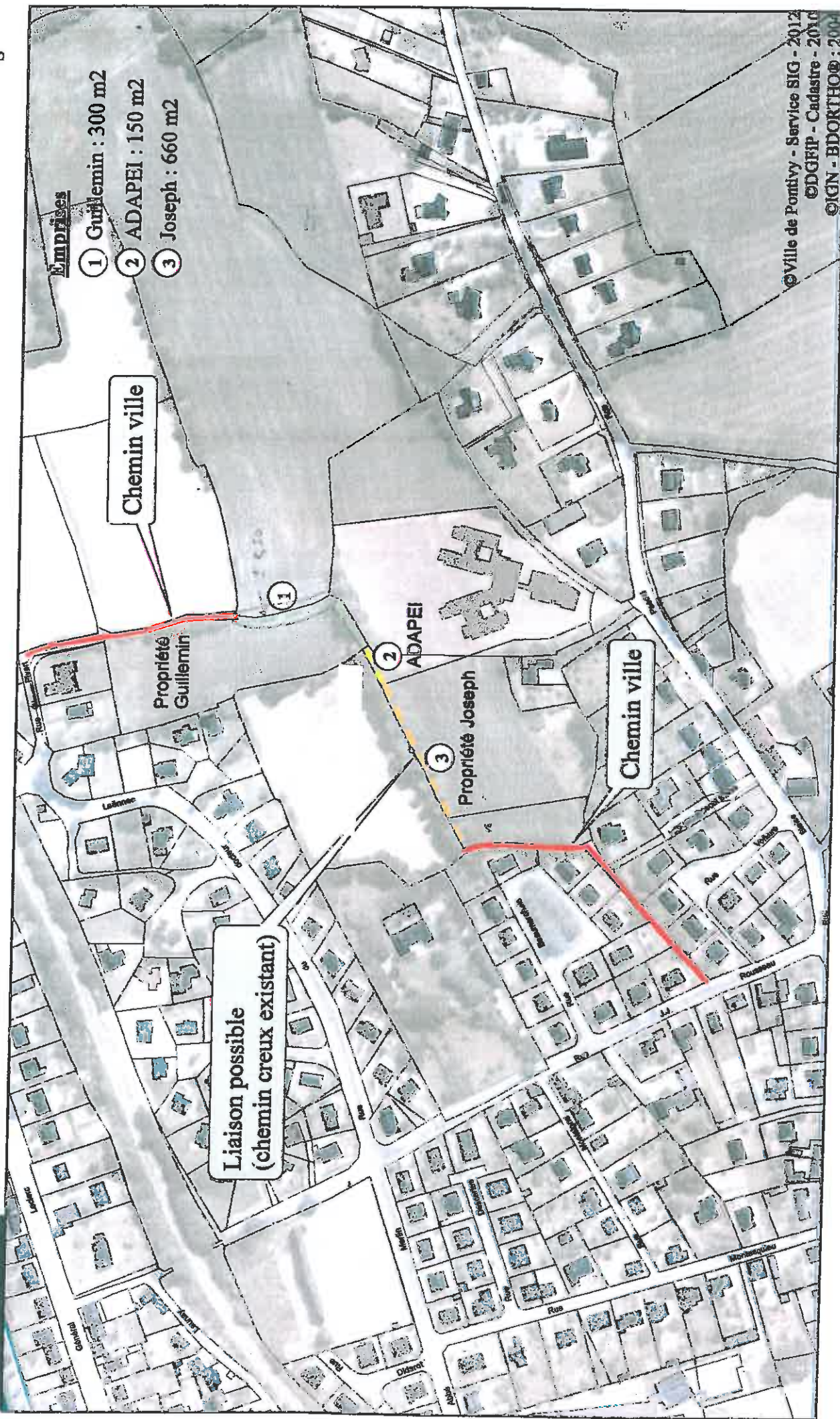
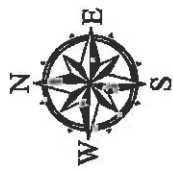



Emprise sur propriété Joseph

1:1 000

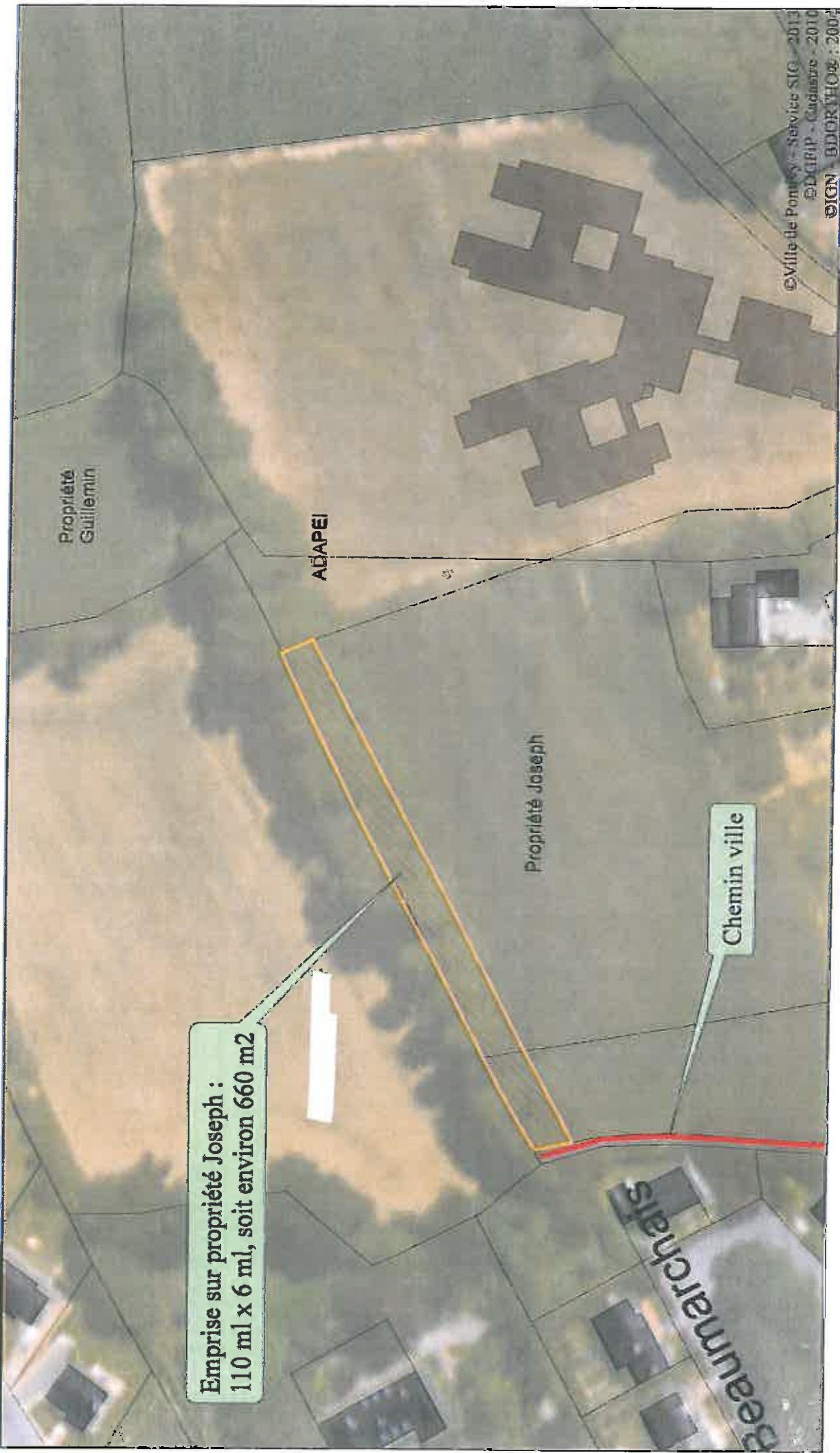

©Ville de Pontivy - Service SIG - 2013
©P&P - Cadastre - 2010
©IGN - BDORHOM - 2007

Emprise sur propriété Adapei

1:1 000

