



Ville de Pontivy

Extrait du registre des délibérations

Rue Blaise Pascal – Acquisition d'une bande de terrain sur les parcelles cadastrées AP 59 et AP 326 appartenant à Madame JOSEPH

DEL-2016-072

Numéro de la délibération : 2016/072

Nomenclature ACTES : Domaine et patrimoine, acquisitions

Information relative à l'environnement : oui

Date de réunion du conseil : 27/06/2016

Date de convocation du conseil : 21/06/2016

Date d'affichage de la convocation : 21/06/2016

Début de la séance du conseil : 19 heures

Présidente de séance : Mme Christine LE STRAT

Secrétaire de séance : Mme Soizic PERRAULT

Étaient présents : M. Philippe AMOURETTE, M. Laurent BAIRIOT, M. Christophe BELLER, M. Loïc BURBAN, Mme Émilie CRAMET, Mme Marie-Madeleine DORÉ-LUCAS, Mme Chantal GASTINEAU, Mme Stéphanie GUÉGAN, M. Michel GUILLEMOT, M. Georges-Yves GUILLOT, M. Michel JARNIGON, M. Hervé JESTIN, Mme Elisabeth JOUNEAUX-PÉDRONO, Mme Laurence KERSUZAN, Mme Emmanuelle LE BRIGAND, M. Daniel LE COUVIOUR, Mme Alexandra LE NY, Mme Christine LE STRAT, Mme Maryvonne LE TUTOUR, Mme Sylvie LEPLEUX, Mme Laurence LORANS, M. Yann LORCY, M. François-Denis MOUHAOU, M. Jacques PÉRAN, Mme Soizic PERRAULT, M. Alain PIERRE, Mme Claudine RAULT, M. Eddy RENAULT, M. Eric SEGUET.

Étaient représentés : M. Jean-Pierre DUPONT par M. Daniel LE COUVIOUR, Mme Annie GUILLEMOT par M. Michel GUILLEMOT, Mme Véronique LE BOURJOIS par M. Hervé JESTIN.

Était absente : Mme Madeleine JOUANDET.

Rue Blaise Pascal – Acquisition d'une bande de terrain sur les parcelles cadastrées AP 59 et AP 326 appartenant à Madame JOSEPH

Rapport de François-Denis MOUHAOU

Afin d'établir une jonction piétonne entre la rue Blaise Pascal et la rue du Pivert dans la continuité du chemin communal existant rue Jean-Jacques Rousseau, il est proposé d'acquérir une bande de terrain sur les parcelles cadastrées AP 59 et AP 326, appartenant à Madame JOSEPH et représentant une surface d'environ 660 m².

Madame JOSEPH a donné son accord pour une cession du terrain au prix de 10 €/m².

Nous vous proposons :

- d'approuver l'acquisition d'une bande de terrain représentant environ 660 m² sur les parcelles cadastrées AP 59 et AP 326, appartenant à Madame Sandrine JOSEPH, moyennant le prix de 10 €/m², frais notariés et de géomètre en sus,
- d'autoriser la Maire à signer les actes correspondants et toutes les pièces s'y rapportant.

La délibération est adoptée à l'unanimité.

Fait à Pontivy, le 28 juin 2016

**LA MAIRE
Christine LE STRAT**

Transmise au contrôle de légalité le :

Publiée au recueil des actes administratifs le :

Certifiée exécutoire

**LA MAIRE
Christine LE STRAT**

Liaison piétonne entre
la rue du Pigeon blanc et la rue Blaise Pascal

1:3 000

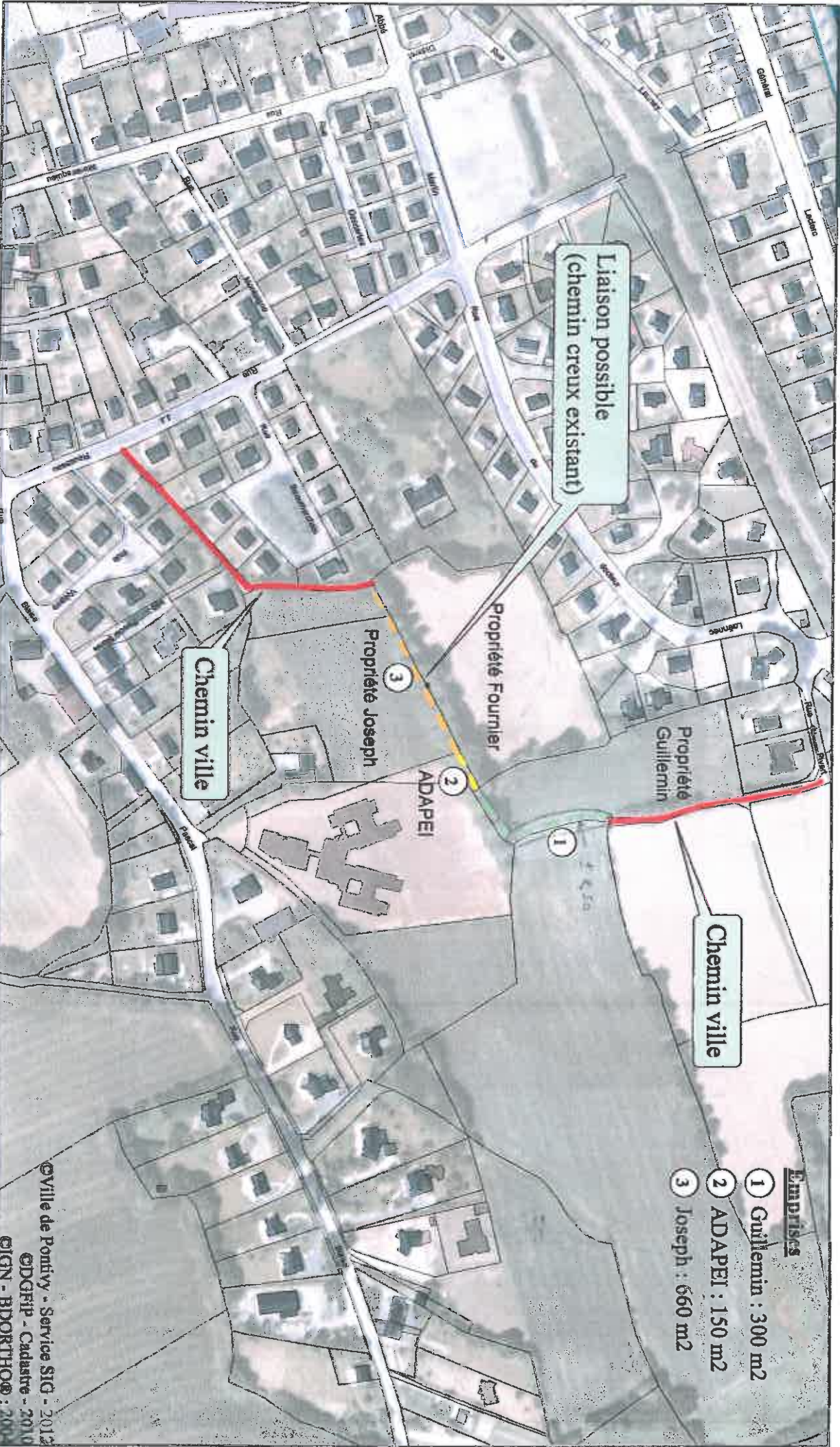



Emprise sur propriété Joseph

1:1 000



© Ville de Pontivy - Service SIG - 2013
© DGEIP - Cadastre - 2010
© IGN - BDORH06 - 2004

Emprise sur propriété Joseph :
110 ml x 6 ml, soit environ 660 m²

Propriété Fourmier

Propriété Guillemain

ADAPEI

Propriété Joseph

Chemin ville

Baumarchais