

*Ville de Pontivy*

## **Extrait du registre des délibérations**

### **Rue du Pivert – Acquisitions des emprises foncières correspondant à l'emplacement réservé n°17 et appartenant aux conjoints GUILLEMIN**

DEL-2015-144

**Numéro de la délibération :** 2015/144

**Nomenclature ACTES :** Domaine et patrimoine, acquisitions

**Information relative à l'environnement :** oui

**Date de réunion du conseil :** 07/12/2015

**Date de convocation du conseil :** 01/12/2015

**Date d'affichage de la convocation :** 01/12/2015

**Début de la séance du conseil :** 19 heures

**Présidente de séance :** Mme Christine LE STRAT

**Secrétaire de séance :** Mme Soizic PERRAULT

**Étaient présents :** M. Philippe AMOURETTE, M. Laurent BAIRIOT, M. Christophe BELLER, M. Loïc BURBAN, Mme Marie-Madeleine DORÉ-LUCAS, M. Jean-Pierre DUPONT, Mme Chantal GASTINEAU, Mme Stéphanie GUÉGAN, Mme Annie GUILLEMOT, M. Michel GUILLEMOT, M. Georges-Yves GUILLOT, M. Michel JARNIGON, M. Hervé JESTIN, Mme Madeleine JOUANDET, Mme Elisabeth JOUNEAUX-PÉDRONO, Mme Laurence KERSUZAN, Mme Véronique LE BOURJOIS, Mme Emmanuelle LE BRIGAND, M. Daniel LE COUVIOUR, Mme Alexandra LE NY, Mme Christine LE STRAT, Mme Maryvonne LE TUTOUR, Mme Sylvie LEPLEUX, Mme Laurence LORANS, M. Yann LORCY, Mme Soizic PERRAULT, M. François-Denis MOUHAOU, M. Alain PIERRE, M. Eddy RENAULT, M. Eric SEGUET.

**Étaient représentés :** Mme Émilie CRAMET par M. Georges-Yves GUILLOT, M. Jacques PÉRAN par M. Michel JARNIGON, M. Yvon PÉRESSE par M. Yann LORCY

**Rue du Pivert – Acquisitions des emprises foncières  
correspondant à l'emplacement réservé n°17 et appartenant  
aux consorts GUILLEMIN**

**Rapport de François-Denis MOUHAOU**

Par délibération du 30 juin 2015, le Conseil Municipal a approuvé l'acquisition d'une partie des parcelles constituant l'emplacement réservé n°17, institué au Plan Local d'Urbanisme pour aménager une liaison douce entre les rues Blaise Pascal et du Pivert.

Le tracé de cette liaison douce traversant également la parcelle cadastrée section AP numéro 221 propriété des consorts GUILLEMIN, une proposition d'achat a été formalisée auprès de ces derniers.

Les consorts GUILLEMIN ont donné leur accord pour céder à la Ville de PONTIVY une emprise d'environ 450 m<sup>2</sup> au prix de 10 €/m<sup>2</sup>.

**Nous vous proposons :**

- d'approuver l'acquisition d'une partie de la parcelle AP 221, d'une surface d'environ 450 m<sup>2</sup> longeant les limites cadastrales jusqu'à la rue du Pivert, appartenant aux consorts GUILLEMIN, au prix de 10 €/m<sup>2</sup> ;
- de prendre acte que les frais liés à cette acquisition seront à la charge de la Ville ;
- d'autoriser la Maire à signer l'acte correspondant et toutes les pièces s'y rapportant.

**La délibération est adoptée à l'unanimité.**

**Fait à Pontivy, le 8 décembre 2015**

**LA MAIRE  
Christine LE STRAT**

**Transmise au contrôle de légalité le :**

**Publiée au recueil des actes administratifs le :**

**Certifiée exécutoire**

**LA MAIRE  
Christine LE STRAT**

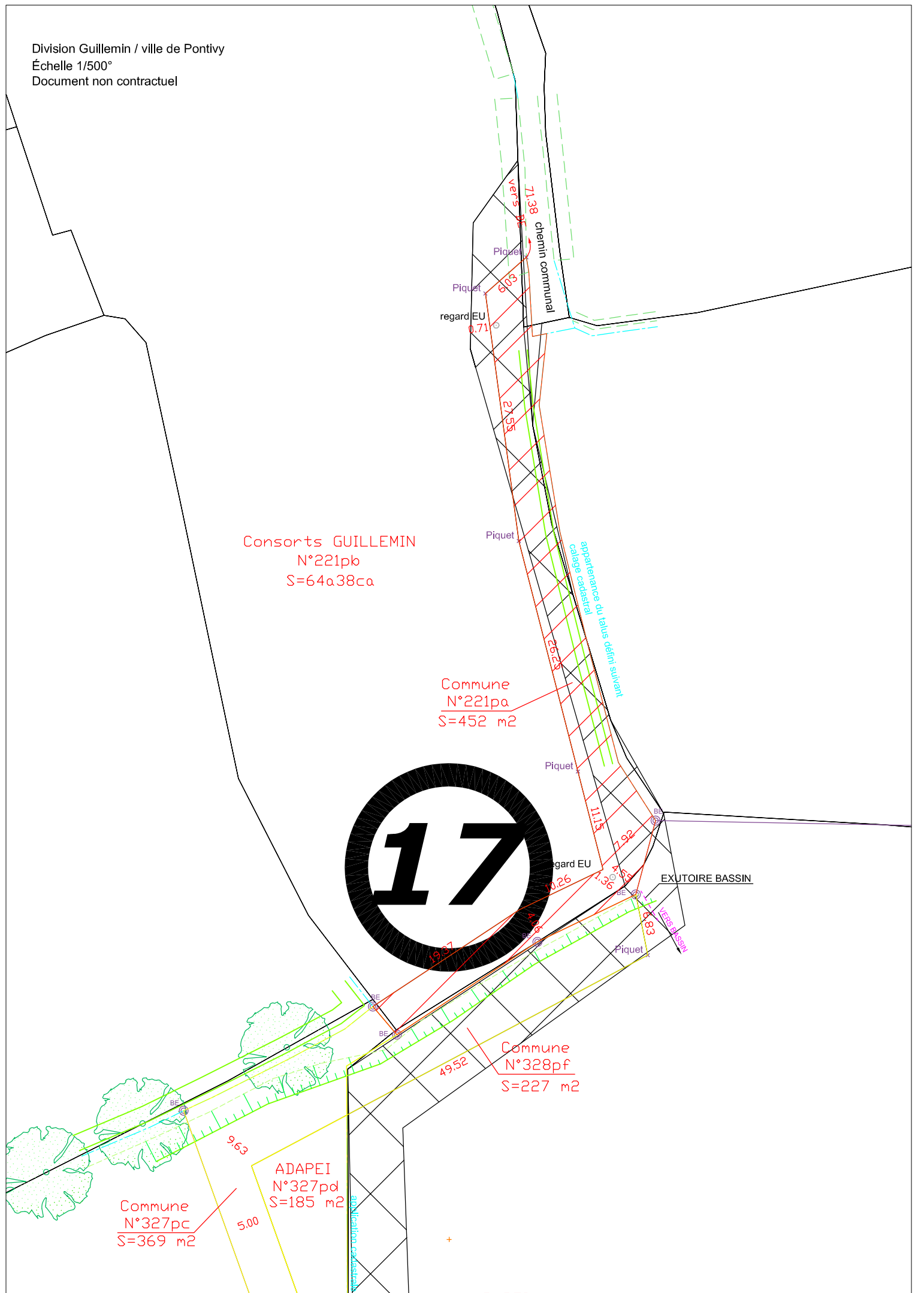



# Liaison piétonne entre la rue du Pigeon blanc et la rue Blaise Pascal

1:3 000

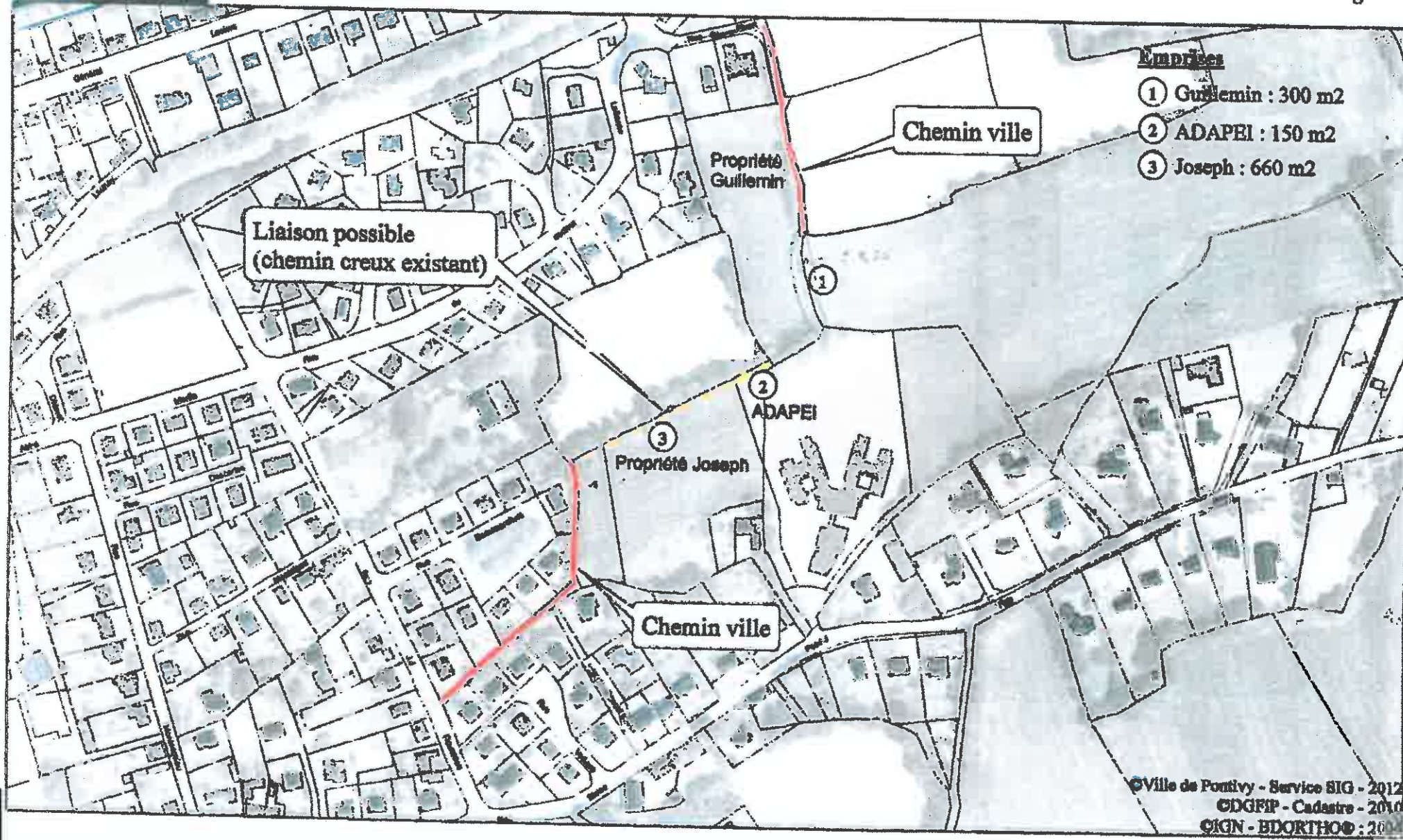
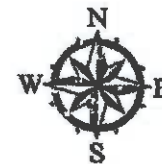



Emprise sur propriété Joseph :  
110 ml x 6 ml, soit environ 660 m<sup>2</sup>

ADAPEI

Propriété Joseph

Beaumarchais

Chemin ville

© Ville de Pontivy - Service SIO - 2011  
SIRIP - Capteur : 201  
BDORTHO : 2011

Emprise sur propriété Adapei

1:1 000

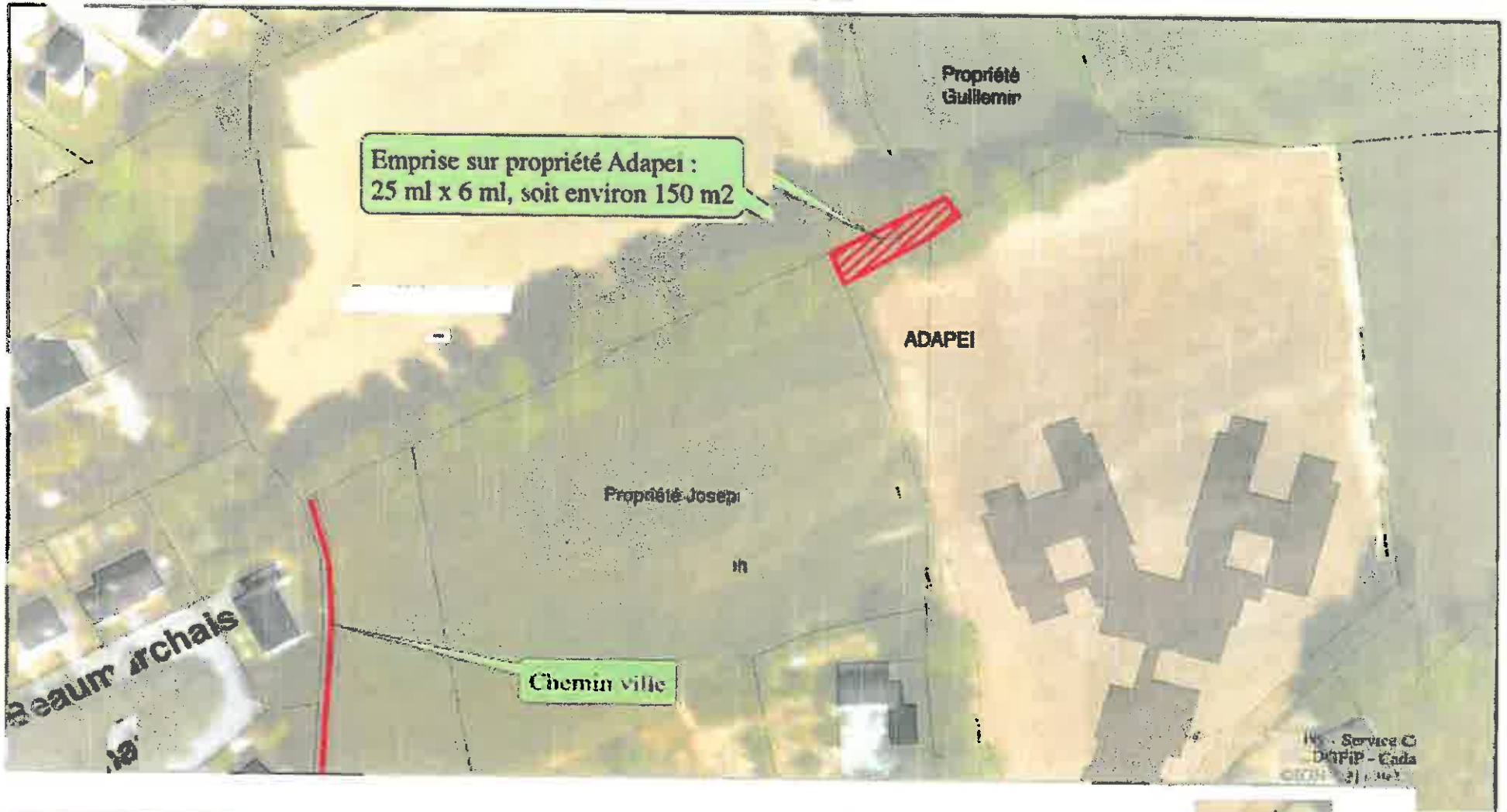

Service C  
DAP - Cada  
01/01/2007

Ville de Pontivy

01/01/2007  
OIGN