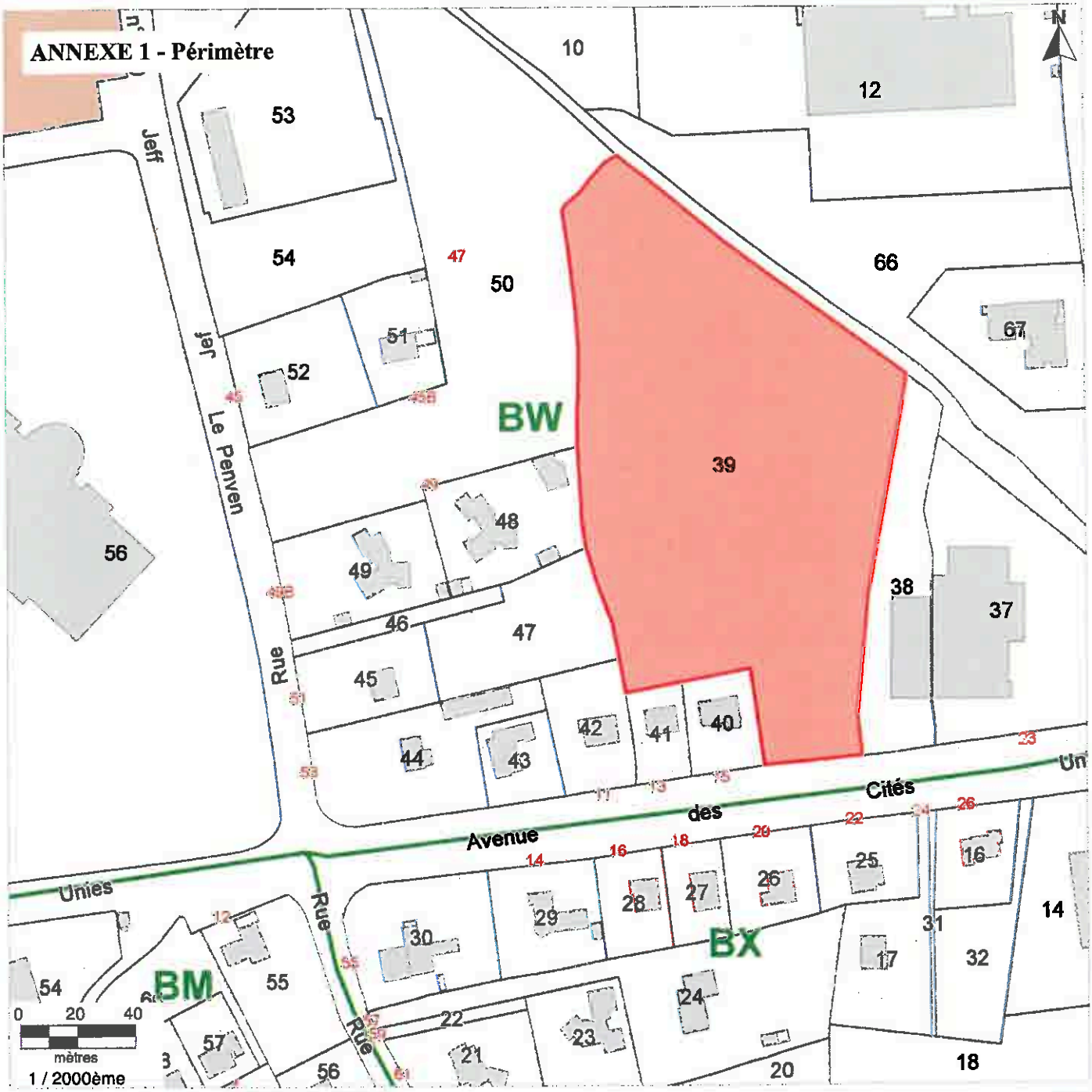

Périmètre PUP avenue des Cités Unies

La partie en rouge correspond au périmètre du Projet Urbain Partenarial (PUP) avenue des Cités Unies.

Sources :
DGI - cadastre 2018 - droits réservés
IGN
Open Street Map contributeurs

Edité le 04/10/2019 à 10:57
Edition au 1/2 000ème

Emprise (xmin,ymin,xmax,ymax) : 256799, 6789284, 257179, 6789664
Système de coordonnées : Lambert 93 ("étendu")