

Commune de :

LE SOURN

Désignation des travaux :

Raccordement au réseau HTA du  
poste client P0061 C.A.B

Section :

AA

Parcelle(s)

42

Propriétaire(s)

La Commune de PONTIVY

Adresse :

8 rue François MITTERAND  
56300 PONTIVY

Téléphone :

02 97 25 00 33

Signature Propriétaire(s)

BTAS 3x50+1x50 AL abandonné  
BTAS 3x95+1x50 ALU Abandonné | A vérifier  
HTAS 3x150+1x25 ALU



**LEGENDE**

|  |  |
|--|--|
|  | Ligne électrique souterraine BTA existante |
|  | Ligne électrique souterraine BTA à poser   |
|  | Ligne électrique souterraine BTA à déposer |
|  | Ligne électrique souterraine HTA existante |
|  | Ligne électrique souterraine HTA à poser   |
|  | Ligne électrique souterraine HTA à déposer |
|  | Ligne électrique aérienne BTA existante    |
|  | Ligne électrique aérienne BTA à poser      |
|  | Ligne électrique aérienne BTA à déposer    |
|  | Ligne électrique aérienne HTA existante    |
|  | Ligne électrique aérienne HTA à poser      |
|  | Ligne électrique aérienne HTA à déposer    |
|  | Poteau électrique existant                 |
|  | Poteau électrique BTA à poser              |
|  | Poteau électrique HTA à poser              |
|  | Poteau électrique à déposer                |

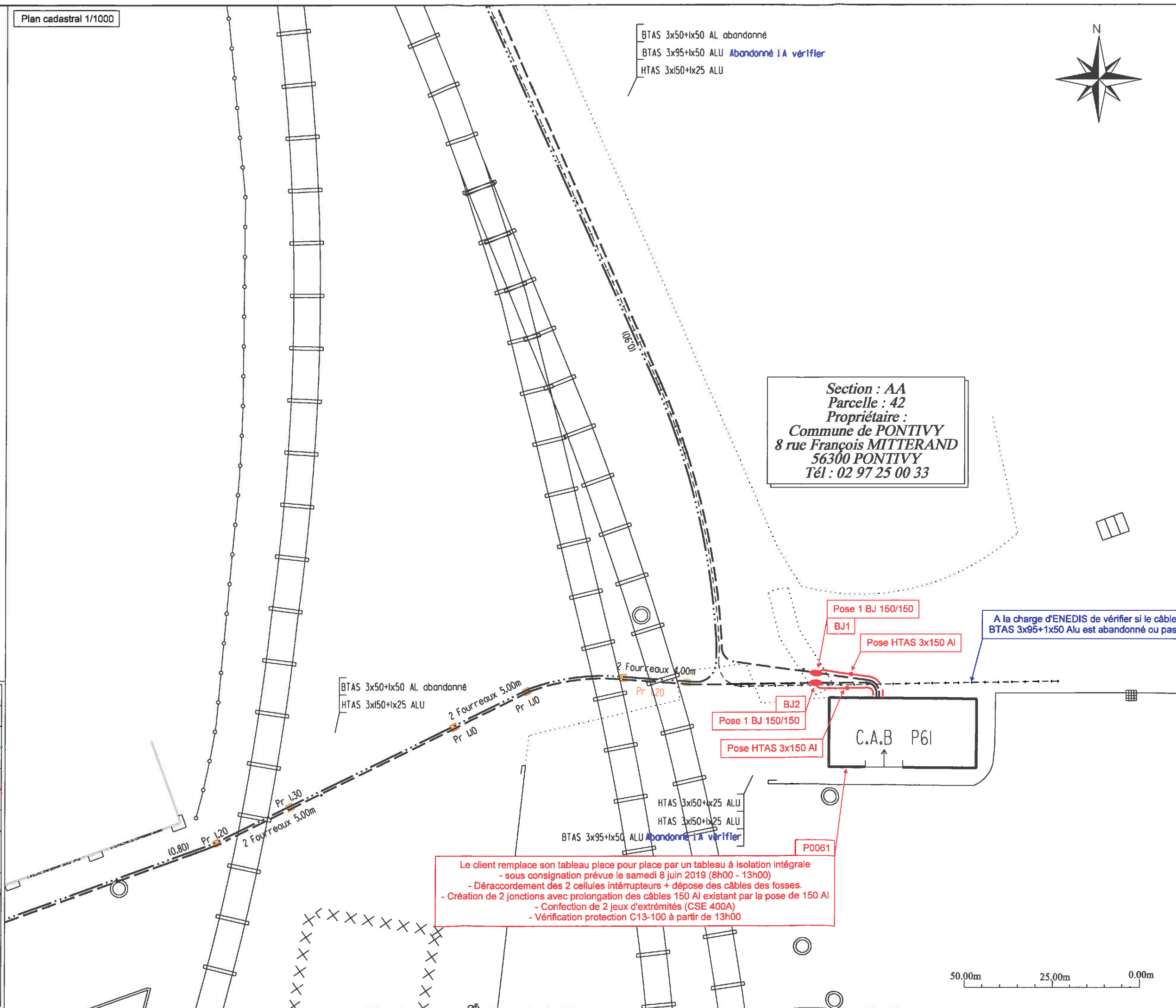

Section : AA  
Parcelle : 42  
Propriétaire :  
Commune de PONTIVY  
8 rue François MITTERAND  
56300 PONTIVY  
Tél : 02 97 25 00 33

A la charge d'ENEDIS de vérifier si le câble BTAS 3x95+1x50 Alu est abandonné ou pas

Le client remplace son tableau place par place par un tableau à isolation intégrale  
- sous consignation prévue le samedi 8 juin 2019 (8h00 - 13h00)  
- Déraccordement des 2 cellules interrupteurs + dépose des câbles des fosses.  
- Création de 2 jonctions avec prolongation des câbles 150 Al existant par la pose de 150 Al  
- Confection de 2 jeux d'extrémités (CSE 400A)  
- Vérification protection C13-100 à partir de 13h00